RELATIONS DEPARTMENT
RESEARCH LIBRARY

فى هذا العدد ←

قرارات هامة فى مصر بشأن السياسيين والصحفيين

اجتماع هام فى لبنان لدراسة موقف العرب من اسرائيل

ايزنهاور يتحدث عن سياسة حكومته الحالية

محاكمة الدكتور محمد مصدق امام محكمة مدنية

البلاد السعودية
صحيفة الشعب العربى السعودى

مكة المكرمة
الاحد
١٥ شعبان سنة ١٣٧٣
١٨ ابريل سنة ١٩٥٤
٢٢ الحمل سنة ١٣٣٣

صحيفة يومية
العدد ١٥٢٥
السنة الثامنة عشرة
ثمن النسخة ٣ قروش

امتياز الجريدة للشركة العربية للطبع والنشر
مدير الجريدة ورئيس تحريرها
عبدالله عريف

الاعلانات
يتفق عليها مع الادارة
الاشتراكات
داخل المملكة ٤٠ ريالا سعوديا
خارج المملكة ٦٠ ريالا سعوديا

بسم الله الرحمن الرحيم

حى على الصلاة

الأيام	فجر د	فجر س	ظهر د	ظهر س	عصر د	عصر س
الاحد	٢	١٠	٤٤	٥	٧	٩

كلمة البلاد
مشكلة التسول فى المسجد الحرام

قال لى فى حماس بالغ « لقد صار المطاف حول الكعبة معرضاً لذوى العاهات المختلفة .. ووسيلة الى التسول بابراز تلك العاهات أمام الطائفين . لاستدرار عطفهم فلماذا لاتكتب فى هذا الموضوع ؟ ثم تركنى صاحبى أفكر فى هذه المشكلة وأدير الرأى فيها بينى وبين نفسى !! الايقال أنه يريد ان يمنع عبادة من العبادات ؟ ان أنا دعوت اليوم الى منع هؤلاء المتسولين بعاهاتهم من ارتياد المطاف ؟. أو أنه يحارب الفقراء فى أرزاقهم . أو أى كلام من هذا القبيل ..

ان مشكلة التسول فى المطاف أو فى المسجد نفسه أو حول المسجد من المشاكل القديمة التى كان يحسن ان تعالج منذ زمن حتى لا تصبح صناعة لبعض الناس ، كما هى اليوم فأنا أعرف أن أناساً يقدمون زمن الموسم من ديارهم لا ليحجوا وانما يقدمون بغرض التسول ثم العودة بعد الموسم الى ديارهم مرة أخرى وهكذا فى كل عام . ولكن يبدو أنهم فى هذا العام بدؤا مبكرين لممارسة صناعة التسول .. فأسرع زملاؤهم من سكان مكة من مختلف الاجناس الى مزاحمتهم واحتلال المراكز الاستراتيجية لمواضع التسول .. فهل نغمض أعيننا عنهم وندعهم يسيئون الى الطائفين بعضاياتهم ، والى سمعة البلاد .. لئلا يقال مايقال !! أعتقد ان الواجب الدينى - قبل كل شىء - يفرض علينا ان نؤمن بيت الله للطائفين والعاكفين والركع السجود .. وان نجعله مثابة للناس وأمنا .. فاذا كانت حكومة جلالة الملك قد توفقت ولله الحمد الى كل ذلك فان تأمين روحانية الحاج ، وخلواته الى ربه ، لازمة لزوم تأمينه على ماله وتسهيل حجه ..

أننا نضع هذه المشكلة بين يدى سعادة مدير الامن العام وادارة شرطة الحرم بالذات . فهى تستطيع ان تعالج هذه المشكلة معالجة صحيحة عادلة لأنها تستطيع ان تتعرف على المحترفين للتسول وتخرجهم من الطواف وتحجزهم عن الحجاج ، وفى مبرات جلالة الملك وصدقاته ما يؤمن معايشهم لو كانوا صادقين فى فقرهم وعوزهم فعسى ان يتفضل سعادة الاستاذ طلعت وفا بلفتة من لفتاته الى هذه المشكلة ليقضى عليها فيؤدى بذلك عدة واجبات مزدوجة هو قمين بها وكفء لأدائها .. والله من وراء القصد ؟

عبدالله عريف

موقف حكومة مصر الحالى
من رجال السياسة القدامى
استقالة وزير المالية المصرى

القاهرة :- عقد مجلس قيادة الثورة اجتماعاً فى منزل البكباشى جمال عبدالناصر وعلم انه بحث فى أمر السياسيين المستقلين الذين اشتركوا فى الوزارات التى شكلت من ٦ فبراير ١٩٤٢ الى ٢٣ يوليو ١٩٥٢ لمحاسبة المسئولين منهم عن الفساد وحرمانهم من حقوقهم السياسية وكان المجلس قد أعلن فى بيانه يوم الخميس الماضى انه سينظر فى أمر المستقلين على حدة والمفهوم ان المجلس سيواصل البحث فى أمر هؤلاء السياسيين فى اجتماعه الأسبوعى اليوم وعلم أمس ان البحث يجرى فى مطالبة الصحف الواردة أسماؤها فى كشف المصاريف السرية والصحفيين الذين ثبت انهم تقاضوا مبالغ من هذه المصاريف بردها لأنهم استولوا عليها بدون وجه حق من أموال الشعب وصرح مصدر مسئول بأن القانون الجديد لنقابة الصحفيين سيحدد مصير الصحف والصحفيين الذين عثروا على مستندات تدل على حصولهم على مصروفات سرية وأذيعت أسماؤهم أخيراً وعلم ان التشريعات الخاصة بتشكيل المجلس الوطنى الاستشارى وحماية الثورة ستكون موضع دراسة خلال الأسبوع وينتظر اعلانها قريباً .

وعلم ان تطبيق قرار الحرمان من الحقوق السياسية على ستة من أعضاء لجنة الدستور قد لا يترتب عليه النظر فى اعادة الأمر ،

والأعضاء الستة الذين ينطبق عليهم القرار هم الدكتور عبدالرزاق السنهورى رئيس مجلس الدولة والسادة على زكى العرابى وعبدالسلام فهمى جمعه ومكرم عبيد والدكتور محمد صلاح الدين ومحمود غالب ولم يعلن شىء عن الرئيس السابق على ماهر رئيس اللجنة والمعروف انه ليس هناك من رؤساء الوزراء المستقلين خلال الفترة التى شملها بيان مجلس قيادة الثورة سواه والرئيس السابق حسين سرى ولم يبت فى أمر الدكتور السنهورى الذى يشغل الى جانب منصبه كرئيس لمجلس الدولة مناصب قانونية أخرى ،

وفى مقدمة المرشحين لتولى رئاسة مجلس الدولة وكيله السيد على السيد .

ويقول المراسلون فى القاهرة ان السيد عبد الجليل العمرى وزير المالية المصرى لا يزال مصرا على الاستقالة هذا وقد استقال امس السيد حسن بغدادى وزير التجارة والصناعة احتجاجا على اقصاء السيد عبد الرزاق السنهورى من مجلس الدولة .

اجتماع وزير خارجية لبنان
بسفراء الدول العربية فى بيروت
احتمال انسحاب لبنان من مجلس الامن

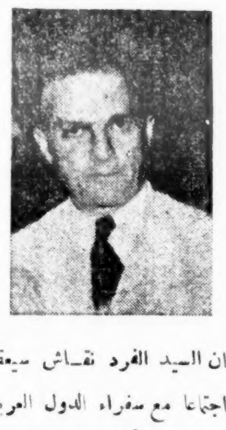

قال السيد الفرد نقاش وزير الخارجية اللبنانية ان الحكومة اللبنانية درست اقتراحا بان ينسحب لبنان من مجلس الأمن الدولى وقال ان فكرة الانسحاب قد قوبلت بالترحيب وكان السيد الفرد نقاش يعلق على المسائل التى تناولها البحث فى مؤتمر عقده صباح أمس السيد كميل شمعون وحضره رئيس الوزراء ووزير الخارجية وتناول البحث القضية الفلسطينية والقرار الذى ينبغى عليه الدول العربية اتخاذه وقد اتصلت بعض الحكومات العربية بالمؤتمر للوقوف على احدث التقارير التى وصلت الى بيروت من الأمم المتحدة وذكرت الأوساط الدبلوماسية من بيروت ان السيد الفرد نقاش سيعقد اجتماعا مع سفراء الدول العربية فى بيروت وأضافت الى ذلك انها تعتبر الحادثات التى ستجرى فى هذا الاجتماع مهمة جداً .

بيان زعيم أمريكا
عن سياسة الولايات المتحدة الحالية

أصدر الرئيس ايزنهاور بياناً عن سياسة الولايات المتحدة فيما يتعلق بالدفاع عن أوربا والتعاون مع دول حلف الاطلنطى وقد تضمنت هذا البيان رسالة وجهها الى رؤساء الوزراء للدول الست الأعضاء فى أسرة الدفاع الأوربية المقترح تأليفها وقال ان الولايات المتحدة ستحتفظ بعدد كاف من جيشها ما دام يوجد هناك خطر يهدد منطقة شمال الاطلنطى وستتشاور الولايات المتحدة مع رفيقاتها من اعضاء حلف الاطلنطى حول المسائل المتعلقة بعدد القوات المسلحة التى توضع تحت تصرف الجنرال بروكتر القائد الاعلى فى أوربا وقال إن الولايات المتحدة ستشجع امكانية قيام اتحاد بين جيوش اسرة الدفاع وجيوش حلف شمال الاطلنطى والولايات المتحدة وستبذل امريكا جهودها باستمرار التبادل المزيد من المعلومات مع حليفاتها فيما يتعلق باستعمال الاسلحة الجديدة فى سبيل الدفاع الجماعى وقال ايزنهاور ان الولايات المتحدة ستعتبر اى عمل يهدد كيان او وحدة اسرة الدفاع الاوربية بمثابة تهديد لسلامة الولايات المتحدة .

احتفال إيران
بذكرى مرور ألف سنة على ميلاد « ابن سينا »

لندن - ينتظر ان يتوافد عدد كبير من رجال العلم من مختلف انحاء العالم الى طهران لحضور الاحتفال الذى سيقام بمناسبة الذكرى الالف لولادة الفيلسوف العربى ابن سينا ما بين الفترة الواقعة فى العشرين والثلاثين من شهر ابريل وتقول الانباء الواردة من طهران ان الدوائر الايرانية تشك فى احتمال حضور الوفد السوفياتى الذى سيتألف من بعض اعضاء الأكاديمية السوفياتية

كبير إيرانى يهاجم
الدكتور مصدق ويتهمه

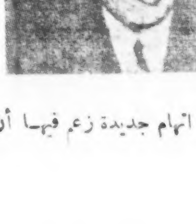

طهران - من المحتمل أن يقدم الدكتور محمد مصدق للمحاكمة مرة ثانية أمام احدى المحاكم المدنية بعد أن تعطى محكمة الاستئناف العسكرية التى تنظر فى قضيته الآن قرارها وقد قدم السيد عبد الصاحب صفائى أحد اعضاء مجلس النواب الايرانى لائحة اتهام جديدة زعم فيها أن رئيس الوزارة السابق حرض على الثورة على الشاه وحل مجلس النواب

قرار الرئيس ايزنهاور
بابقاء القوات الأمريكية فى غرب المانيا

رحب الدكتور اديناور رئيس جمهورية المانيا الغربية بقرار الرئيس ايزنهاور حول ابقاء قوات الولايات المتحدة فى غربى المانيا الى اجل غير مسمى .

آخر خبر

علم فى بيروت ان ادارة النقطة الرابعة الامريكية ابلغت وزارة الخارجية اللبنانية ان حكومة امريكا وافقت على تقديم المساعدات الفنية الى لبنان وخصصت كدفعة اولى ٦ ملايين دولار .

صور العالم

قضت محكمة الرباط حكمها بالاعدام على تسع اشخاص مراكشيين لقتلهم ثلاثة من أعوان الفرنسيين المستعمرين كما حكمت أيضاً على اربعة اشخاص من المتهمين بالسجن لمدة ثلاثين سنة واثنين بالسجن المؤبد وواحد لمدة عشر سنين واثنين آخرين لمدة عشرين عاما وقد قضت المحكمة عليهم بغرامة مليون من الفرنك تسلم لعائلة الضحايا .

تفيد الأنباء الواردة من مدينة الجزائر ان الفلاحين قد اخلوا منازلهم ومزارعهم فى ضواحى المدينة لتجنب خطر مزيد من الانهيالات فى الجبال المشرفة على العاصمة وقد أدت الانهيالات الى دفن اربعة أشخاص احياء بالقرب من الجزائر وقد صحا الجو أمس بعد سقوط الأمطار باستمرار مدة ٤٨ ساعة غير ان مياه الفيضان أغرقت كثيراً من المزارع الواقعة حول العاصمة .

دمشق : احتفلت الجمهورية السورية أمس بعيد قومى كبير هو ذكرى جلاء الفرنسيين عن الأراضى السورية فى السابع عشر من شهر ابريل سنة ١٩٤٦ وكان يوم سوريا القومى قد نقل الى الثالث من شهر يناير فى عهد الشيشكلى وهو اليوم الذى تسلم فيه الحكم فى سنة ١٩٥١ ولكن الحكومة الحاضرة عادت بجعلت السابع عشر من شهر ابريل عيدها القومى .

أنباء وأحداث

دمشق : وصل الى دمشق أمس سلطان باشا الأطرش الزعيم الدرزى يرافقه وفد كبير من وجهاء الدروز لحضور احتفالات عيد الجلاء، وقد استقبل على أبواب العاصمة ثم قصد الوفد فى موكب رسمى الى القصر الجمهورى حيث قابل السيد هاشم الأتاسى رئيس الجمهورية وعاد بعد ذلك الى قصر الضيافة .

دمشق - ارتفع منسوب مياه نهر القويق فى حلب مترين بسبب كثرة الامطار وذوبان الثلوج وأخذ يهدد بالفيضان وقد أقيمت السدود واتخذت التدابير الكفيلة لمنع الخطر .

دمشق - علم أن عمال النسيج المضربين فى حلب سيعودون الى العمل اليوم و كان عدد العمال المضربين قد بلغ عشرة آلاف وابتدأ الاضراب يوم الاربعاء وطيلة يوم الخميس وفهم اليوم أن السلطات السورية قد وعدت بدراسة مطالب العمال بزيادة أجورهم وتحسين شروط العمل وكان عدد كبير من المصانع فى حلب قد اغلقت نتيجة لهذا الاضراب .

لندن - ستنزل خلال هذه السنة تسعة ناقلات الزيت الى البحار لترسل الى شركة الزيت الانكليزية الايرانية ويبلغ مجموع حمولتها مائة وتسعين ألف طن .

G.E.C.
THE GENERAL ELECTRIC CO. LTD. OF ENGLAND
المراوح الكهربائية
صنع انجلترا

تنتج شركة جنرال اليكتريك بانجلترا مراوح كهربائية تفى بكل حاجة ، فمنها مايصلح للمائدة ، الحائط ، السقف وغير ذلك من الاغراض وتتميز بأنها رفيعة التصميم والانتاج مما يجعلها جديرة بالشهرة العظيمة التى تعرف بها منتجات شركة جنرال اليكتريك

تطلب من : ابراهيم عبدالله الجفالى واخوانه
الوكلاء الوحيدون فى المملكة العربية السعودية لمنتجات شركة الكهرباء الانجليزية
« جنرال اليكتريك كومبانى ليمتد اوف انجلاند »

تعليقات

كان أمس السابع عشر من أبريل ١٩٥٤ يوماً مشهوداً فى تأريخ القطر العربى الشقيق «سوريا» فقد احتفلت الحكومة السورية بالذكرى القومية الكبرى ذكرى جلاء القوات الأجنبية عنها ومغادرة آخر جندى فرنسى لأراضيها ؛ وتحررها من كل نفوذ أجنبى وذلك فى السابع عشر من ابريل ١٩٤٦ .

وسوريا إذ تحتفل بهذه الذكرى المجيدة تعيد الى الأذهان قصة نضال الشعوب فى سبيل الحرية والاستقلال ؛ وتفانيها فى تحقيق آمالها واخراج الغاصب المحتل من أراضيها . وهى تعيد الى الأذهان أيضاً قصة ما لقيه الشعب السورى من محن ومكاره احتملها صابراً من أجل تحقيق أهدافه ؛ وسار رجالات سوريا وشعبها يداً واحدة الى ذلك الهدف حتى تحقق ؛ ونالت سوريا استقلالها وظفرت بحريتها بعد جهاد طويل مرير .

وتعرضت سوريا - بعد فترة طويلة من الاستقرار - نعمت فيها بالحياة الحرة الكريمة وانصرفت بكل قواها الى مشروعات الاصلاح الداخلية - تعرضت الى كثير من الهزات السياسية العنيفة ، والى انقلابات عسكرية عدة لم يخل بعضها من عنف ؛ وكان لذلك أثره فى عرقلة تقدم سوريا بعد أن قطعت شوطاً بعيداً فى ذلك ؛ وبعد أن تبوأت مكانة محترمة فى الأوساط العربية والاسلامية . وقد يكون رائد كل أصحاب الحركات السياسية فى سوريا الاصلاح والسير بسوريا الى الأمام كلا بالأسلوب الذى يراه محققاً أهدافه ؛ ولكن الواضح والمؤكد ان ذلك كله لم يكن فى صالح سوريا ؛ وأنها خسرت من ورائه كثيراً ؛ وأنها لم تستفد من تلك الانقلابات الا التفرقة والانقسام فى وقت هى أحوج ما تكون فيه الى الاستقرار والاتحاد والتضامن الذى يمكنها من الاهتمام بمشروعات الاصلاح فى البلاد والانصراف الى معالجة أمورها مع شقيقاتها الدول العربية بما يكفل مصلحة العرب المشتركة ؛ وبما يهيىء لها المساهمة فى ايجاد وحدة عربية متكاتفة تحقق آمال العرب وتهدف الى الخير والسلام.

اننا نتمنى أن تكون الحركة الأخيرة آخر ما تتعرض له سوريا من أزمات وأن يقدر رجالاتها وأصحاب الرأى فيها دقة الظروف الحاضرة والموقف الصعب الذى تقفه الدول العربية جمعاء فى هذه الآونة وأن يعملوا جميعاً متحدين متكاتفين لما فيه خير سوريا ولما فيه خير العروبة والاسلام ورائدهم فى ذلك الاخلاص لله وللوطن الذى يدينون له بكل شيء ؟

« س »

حوادث واخبار محلية

فضيلة الشيخ عبد الملك بن ابراهيم

عاد امس من رحلته فى الجنوب فضيلة الشيخ عبدالملك ابن ابراهيم آل الشيخ ومرافقوه وكان قد سافر الى ابها منذ شهر بناء على رغبة جلالة الملك لتأسيس مراكز خاصة للامر بالمعروف والنهى عن المنكر والحث على اتباع اوامر الله سبحانه وتعالى ونواهيه وقد شكل هيئات فى البلدان الآتية للقيام بما ذكر اولا فى (تربه) الخرمه (رنيه) (بيشه) (ابها) خميس مشيط (النماص) احد رفيده ام حائل سرات عبيده بنى لحر بنى الاسمر (بارق) كنه الشعبيه الشرف ظهران اليمن المضه تثليث قنى والبحر المجـــاروه المشرف بلجرش وادى بنى كبير قرى بنى الشهم اليمانيه المندق العقيق (الباحه) بنى عبد الله بنى خثعم بيده بنى غبيان التابعين بنى مقر ال مخوات (شدا) كاوه الحجره ادام الله جلالة مولانا الملك المعظم ذخر الاسلام والمسلمين ووفقه لصالح الاعمال

الامتحانات فى المدارس

بدأت منذ أول أمس - الاربعاء - طلائع الاختبارات النهائية لعـــام ٧٣ وبدأت بامتحان النقل فى المعهد والبعثات والرحمانية الثانوية وثانويات جيزان وابهـــا وعنيزه وشقراء وحائل والمجمعه

كما شرع فى الوقت نفسه فى امتحان شهـــادة الكفاءتين بالمعهد والثانويات

وتجرى فى مواعيـــدها بدقة وضبط حسب الترتيبات الدقيقة التى وضعتها وزارة المعارف

مدرسة لتحفيظ القرآن

كان الشيخ عباس قطان - رحمه الله - قد انشأ فى الارض التى كانت عليها بيت ام المؤمنين السيدة خديجة داراً حديثة البناء لجعلها مدرسة لحفظ القرآن ووقفها عليها - وقد اتصلت وزارة المعارف بنجل الشيخ عباس الشاب أمين قطان وفاتحته فى أمر تسليم الدار لاتخاذها مدرسة لتحفيظ القرآن فوافـــق على تسليمها محتفظاً باسم المدرسة لجده الشيخ يوسف قطان وبعد شروط الواقف وستنتقل المدرسة اليها فى اوائل العـــام القادم

رسالة المدينة

« من عدنان مدنى »

❊ غادر المدينة الى العلا معالى وكيل امير المدينة الأمير عبدالله السديرى لمهمة رسمية .

❊ قدمت الى المدينة بعثة الشرف الباكستانية التى تتشرف بمرافقة جلالة الملك المعظم فى رحلته الى الباكستان .

❊ وصل من جدة مدير سلاح الطيران الملكى السعودى القائد السيد حمزة طرابزونى ولفيف من النسور السعوديين وقد قاموا بجولتين فوق المدينة ورافقتهم فى هذه الجولة معالى وكيل أمير المدينة وبعض طلاب المدرسة الثانوية .

❊ انتقل الى رحمة الله مدير بريد المدينة الشيخ حسام الدين رحمه الله .

❊ قدم من الهند جواً السيد عبد الله بافقيه .

اقتراحات

مدير الحج العام بشأن المباشرين للتطويف فى المسجد الحرام

كان لما كتب فى أحد الأعداد الماضية عن وجوب الاهتمام بطائفة المباشرين للتطويف . صدى لدى المسئولين الذين يولون شئون الحج عنايتهم واهتمامهم فقد تلقينا، على اثر نشر تلك الكلمة ، اقتراحاً من سعادة مدير الحج العام لرآسة المطوفين لاتخاذ القرار الاخير فى شان هذه الطائفة ويتلخص هذا الاقتراح فى :

١- ضرورة عمل نموذج لشهادة باسم رخصة التطويف ، تشمل الاسم والعمر والمؤهلات والصلاحية العامة للتطويف

٢- تعيين أعضاء اللجنة التى يوكل اليها الفحص وتقرير استحقاق المستدعى على أساس اختيار دقيق

٣- مراعاة السمت اللائق بزاولى التطويف بتعيين لزى الواجب مراعاته ..

٤- تعيين الجهة التى يوكل اليها مراقبة التطبيق باستمرار

والأمل وطيد فى أن تتخذ الجهة المختصة الاجراءات الكفيلة لرفع مستوى هذه الطائفة وتحسين مركزها باعطائها التعليمات والارشادات اللازمة لحفظ الأدعية حفظاً صحيحاً دون ما لحن أو خطأ ، والتنبيه عليها بمراعاة آداب السلوك واستقبال الضيوف باحترام وتقدير ، والتأكيد على أفرادها بضرورة اتخاذ لباس يخلع عليهم سمات الكرامة والاحتشام الواجب توفرها فيهم .

حركة البواخر

بميناء جدة

« من مدير خفر السواحل والموانىء »

بتاريخ ٨ الجارى رست بالميناء الباخرة الايطالية فيراكس قادمة من تريستا وعليها ٦٧٠ طن بضاعة مختلفة وبتاريخ ٩ الجارى رست على الميناء الباخرة البنماماري اسيا قادمة من السويس وعليها ٢٠١١ طن بضاعة مختلفة ورست بالميناء أيضاً الباخرة البريطانية شاردا قادمة من لندن وعليها ١٢٠٠ طن بضاعة مختلفة وبتاريخ ١٠ الجارى رست بالميناء الباخرة البريطانية توب والى مينورد قادمة من السويد وعليها ٢١٠٠ طن اسمنت ورست بالميناء ايضاً الباخرة البريطانية الحلال قادمة من عدن وعليها ٦٤ طن بضاعة و٤٧٨ رأس غنم .

وبتاريخ ٨ الجارى غادرت الميناء الباخرة الالمانية فورفرد قاصدة الدمام خاليه وبتاريخ ٩ الجارى غادرت الميناء الباخرة الهولاندية سومدبك قاصدة الملايو خالية وبتاريخ ٧٣/٨/١٠ وصلت الى ميناء جدة الباخرة سون ابك الالمانية قادمة من هون برج وعليها ٥٤٠ طن بضاعة وبتاريخ ١١ منه رست على الميـــناء الباخرة ناجريا الالمانية قادمة من هون برج وعليها ٦٢٢ طن بضاعة وبتاريخ ١١ منه رست على الميناء الباخرة النبيل قادمة من السودان وعليها ٥٤٢ حاجاً و١٤١ طن بضاعة وبتاريخ ١١ منه رست على الميناء الباخرة يوسف قادمة من السويس وعليها ٥٠٠ طن اسمنت وبتاريخ ١٠ الجارى غادرت الميناء الباخرة الحلال الانكليزية الى السودان خالية وبتاريخ ١١ الجارى غادرت الميناء الباخرة فورد فيقل الانكليزية الى السودان وغادرت الباخرة بيسى الايطالية الى السودان خالية وبتاريخ ١١ الجارى غادرت الباخرة النودى الى السودان وعليها ٢٧ راكب

الرئيس الجديد لفريق النهضة الرياضية

يعلن فريق النهضة الرياضية لعموم عشاق الرياضة عامة ومشجعيه خاصة انه بناء على استقالة رئيسه السابق سالم سلامه فقد اجتمع مجلس ادارة الفريق فى ليلة السبت الموافق ٦/٨/٧٣ بكامل أعضائه وأفراده ورشح لرئاسة الفريق الشاب النشيط محمد طه غيث رئيساً للفريق فنرجو للفريق على يده كل تقدم ونجاح ولازال الفريق يوالى تمريناته على ارض ملعبه امام القصر الملكى فلذا لزم التنويه .

سكرتير فريق النهضة الرياضية
حسن با خشوين

لديذة
!??

رياضة

الثغر يفوز على الاتحاد بـ ٢ - ٠

أقيمت المباراة الثانية بين الثغر - الاتحاد فى مساء الجمعة ٧٣/٨/١٣ ولم تكن مفاجأة لجمهور الكرة ، تلك المجموعة الهائلة القوى ، المقدرة التميز ، المختارة من صفوة اللاعبين ، ممن كانوا موزعين على كافة فرق مكة ، جدة ، ومنهم من استقدم خصيصاً لنوال النصر بواسطته ، وعن طريقه . . .

ولم تكن مفاجأة ، سيطرة الثغر على الملعب طيلة الشوطين اللذين استغرقا ٧٠ دقيقة . : .

بل كان طبيعياً ، أن ينتصر الثغر ، بعد سيطرة فنية موفقة ولم يكن طبيعياً . أن يحرز أصابتين ، فلولا ان بشرى فوت ثلاثة اصابات سانحة ، ومحدوه أصابة ، اكثر استساغة ونورى مثلها لكانت النتائج ٧ أصابات كأمر طبيعى معقول أذا - فان النصر الذى أحرزه الثغر كان مقدراً ، وكان منظوراً ، بل وكان مؤكداً . . .

ابتدأ اللعب فى الساعة ١٠/١٧ وبتكتيك فنى مركز ، استغرق خمس دقائق ، مرر جنجا الـــكرة الى محدوه ، فحاول ، زرقان ، اختطافها ، باسلوب عملاقيته الفنى - الا أنه لم يوفق أذ رفعها محدوه الى حيث سكنت فى الشبكة ، فكانت الاصابة الأولى واستمر اللعب ، نشيطا موزعا بين تكافؤ فنى من الثغر وتكافؤ عصبى من الاتحاد ...

الأمر الذى جعلنـــا نشاهد صراعا بين فن ، وتبديد للفن ، تجاوزت الغلبة للفن وحسن التصرف ، ولجمال الادراك ، فى كيف يكون الاداء ..

وانتهى الشوط الأول .

وفى الشوط الثانى كان اللعب سجالا بين الفريقين لهذا جولة وللآخر جولات أسفرت احداها ، بعد محاورة طريفة شاقة . بين بشرى وزرقان توقع الجمهور فيها خذلان بشـــرى ، بالنسبة لعملاقية زرقان ولكنه الفن والهدوء وجمال الحيلة .. جعلت بشرى يلف ويدور بزرقان الى ان هيأها هينة سهلة لمحدوه ، الذى أرسلها تتهادى الى شبكة الاتحاد ؛ فكانت الاصـــابة الثانية والأخيرة .

وهنا بذل لاعبو الاتحاد جهداً مشكورا ولكنه لم يكن مركزاً ، بل ولم يكن مرتبا . فى حين أن دفاع الثغر كان يقظاً ، مما فوت الكثير من محاولات غريمه ولقد برز حينئذ حيث كان يظهر فيما يحسن الظهور والذى كان موفقا ، أما فضل فكان كمينا غامضا ، تضيع الكرة بين قدميه ولا نراها الا فى الخطوط الامامية عند مرمى الاتحاد ..

وكانت معركة رائعة عند خط الجزاء الأول احتسب الحكم فاولا على حسين ظاهر عند ماحاول اقتسار الكرة من جنجا وهو ذاهب الى المرمى المكشوف ولكن محدوه أرسل ضربة الجزاء عالية حيث تمكن عبد الله حجازى من صدها فى مهارة رائعة ..

وطال الأخذ ، والرد ، ولكن دون جـــدوى .. وانتهت المباراة على أروع مابدأت ، فنا وتكتيكا وظرفا وجمالا ..

انها بحق مباراة الموسم أولا وأخيرا ..

ع . ن

أشبال الاهلى والعلمين يتعادلان

فى الساعة الحاديه عشر الاثنين بدأت المباراة الاولى بين اشبال النادى الاهلى وفريق العلمين على ساحة اسلام وكان من حسن الحظ أن ساد جو المباراة هدوء لم يسبق له نظير وفى الشوط الأول سيطر الاشبال على الملعب كانت بنتيجة فن وابداع من كلا الفريقين فمكن ساعد هجوم الاشبال من تسجيل أول اصابة فى صالح فريقه ، وبعد هادب الحماس فى أفراد العلمين فأخذوا أو كادوا يسيطرون على الميدان بفضل باساتهم الفنية التى شاهدها الجمهور الآن هـ ف باك لاشبال غازى كان على بعد من مركزه لذلك استطاع سنتر العلمين أن يرسل الكرة خاطفة الى ساعد هجومه الايسر وهذا تلقاها بسرعة هائلة فأسكنها الشبكة مسجلا بها اصابة التعادل، وعلى العموم فقد كانت مباراة لا أقول شائقة ولكنها أقل من ذلك ، وفى تمام الساعة الثانية عشر الا ثلث انتهت المباراة باعتبار أن مدة اللعب كانت ستين دقيقة حسب الاتفاق بين الفريقين ، وبهذه المناسبة لا يفوتنا أن نثنى على الحكم الاستاذ يوسف موسى من فريق النصر العربى السعودى فقد كان نزيها الى ابعد حد لهذا استحق اعجاب الجمهور ؟

« ع »

اراضى للبيع

أربع قطع مسورة ومعها ترخيص البناء بالطائف

فرصة ثمينة لا تعوض لم يبق سوى أربع قطـــع مختلفة المقاسات والموقع بارق الاحياء ومعها رخص بناء المراجعة لمدة ثلاث ايام لدى الاخ عبـــد الرحمن العمرى بالطائف او تلفونيا وبمكة الرهيبى

شركة عبدالعزيز كعكى للسيارات

تعلن عن حاجتها الى محاسب قدير يقوم بتأمين اعمال فرعها الحسابية بالرياض براتب جيد سيتفق عليه فيما بعد فعلى الراغب فى الالتحاق بالوظيفة المذكورة الاتصال بمدير الشركة العامة بمقرها بجرول - الهنداوية شارع المنصور .

المؤسسة الجديدة للخدمات العامة

يسرنا

ان نعلن للمواطنين الكرام

ان هذه المؤسسة على اتم الاستعداد للقيام بتنظيم الحفلات العامة والخاصة فى المنازل .. والحدائق .. والفنادق .. وفى داخل المدينة وخارجها .... ولاقامة الولائم ... والافراح ولديها موظفون مختصون ، لادارة هذه الحفلات

كما ان مخازنها مستعدة لتلبية جميع الطلبات وهى ممونة بجميع انواع المفروشات والموبليات الفاخرة الحديثة

كما ان لدينا

الاطباق • الفضيات • لوازم المائدة • المفارش
السجاد • الثريات الكهربائية • الاضاءة الملونة

ويسرنا

ان يتفضل حضرات الزبائن الكرام بالاتصال بمركز المؤسسة بحارة الشام ، بجدة ، بمديرها المسؤول .. للاتفاق على كل مايلزم لتقديم الخدمات اليهم . بغاية الاتقان والنظافة وفى منتهى الذوق والاناقة وباسعار

فى غاية الاعتدال

ذوق • نظافة • سرعة. استعداد. . أناقة راحة. تسهيلات

المدير المسئول : محمد سعيد عنبى
المركز الرئيسى : جدة

تنبيه عام الى عموم

المحلات التجارية والشركات والبنوك والمصارف والمؤسسات

تعلن وزارة المالية الى عموم المحلات التجارية والشركات والبنوك والمصارف والمؤسسات التى تعمل فى المملكة العربية السعودية اجنبية واهلية انهم ملزمون بموجب النظم المرعية والاوامر المبلغة الى هذه الوزارة ان يلاحظ حسم قيمة الطوابع من رواتب موظفيهم ووضعها طوابع على سندات صرف تلك الرواتب وذلك كما يلى .

١- طابع مالى بنسبة مبلغ الراتب بموجب الفقرة (ص) من المادة (١٤) من نظام توحيد الطوابع

٢- طابع طرق بنسبة اثنين فى المائة على كل راتب مبلغه من الف قرش دارج فما فوق

٣- طابع طرق على كل راتب اذا كان سند الراتب افراد (اى على سند الصرف)

٤- طابع اسعاف بثمن القرش السعودى

وبهذا الاعلان سوف لا يكون لاى شركة او مصرف و محل تجارى عذر فى عدم اتباع ماذكر وسيكون المحل التجارى هو المسئول عنه .

محطة الشرق بجدة بشارع المطار

تقدم للوطن العزيز حمامات للسيارات اعظم ماوصل اليه علم الفطاحلة أعجوبة القرن العشرين عملت خصيصاً بمواصفات خاصة تتفق وذوق المواطنين أسعار خيالية جرب مرة تتأكد من الصدق والأخلاص والأتقان وتسام فى تشجيع المواطن

أسعار العملة

قرش	ريال	
	٤٠	الجنيه السعودي
	٣٥	الجنيه الافرنجي
١١	٩	الجنيه المصري
٨	١٠	الجنيه الاسترليني
٤	١٠	الدينار العراقي
	١٠٦	مائة الروبية الباكستانية
	٧٧	مائة الروبية الهندية
١٧	٣	الدولار الامريكي
١٦	٩	الدينار الاردني
٢	١	الليرة السورية
٤	١	الليرة اللبنانية

برنامج الاذاعة

البرنامج العربي

الاحد ١٥/٨/١٣٧٣

الاذاعة الصباحية

١٢/٠٠ السلام الوطني القرآن الكريم من سورة (القصص) محمد السعودي ١٢/٣٠ نشرة الاخبار الاولى ١٢/٤٠ قراءة برنامج اليوم ١٢/٤٥ حديث الصباح مرتضى شراره ١٢/٥٥ موسيق .

اذاعة الظهر

٨/٠٠ السلام الوطني (قصة مختارة) تقديم عبد الغفار فدا ٨/١ موسيقى ٨/١٥ نشرة الاخبار الثانية .

الاذاعة المسائية الاولى

١٢/٤٥ السلام الوطني القرآن الكريم من سورة (الذاريات) محمد عكاشه ١/٠ (الحسن بن الهيثم) حديث محمد محمد الصاوي ١/١٥ موسيق ١/٢٠ نشرة الاخبار الثالثة ١/٣٠ اذان العشاء .

الاذاعة المسائية الثانية

٢/١٥ السلام الوطني القرآن الكريم من سورة (طه) زكي داغستاني ٢/٣٠ (الاذاعة تقدم) ٢/٤٠ الاسرة العربية بين الاصلاح والتوجيه حديث عزالدين فراج ٢/٥٠ موسيق ٣/٠٠ نشرة الاخبار الرابعة .

البرنامج الاردني

الاحد ١٥/٨/١٣٧٣

١/٠٠ السلام الوطني ١/٢ القرآن الكريم تلاوة على عمر معمر ١/١٧ حديث هذه المدينة الزائفة مع تفي شرارة ١/٢٧ موسيق ١/٣٠ نشرة الأخبار .

البرنامج الاندونيسي

الاحد ١٥/٨/١٣٧٣

٢/٠٠ السلام الوطني ٢/٢ القرآن الكريم تلاوة عبدالله زواوي ٢/١٧ حديث العربي المعتز بنفسه احمد سباعي ٢/٢٧ موسيق ٢/٣٠ نشرة الاخبار .

مهما كانت الخدمة ثقيلة وشاقة

يمكنك أن تعتمد على
بطاريات
اكسايد
مجموعة كاملة وافية من الأحجام
والأسعار لجميع وجوه الاستعمال

بين يدي جلالة الملك في البحرين

[الخطاب القيم الذي القاه الأديب عادل عبد الرحمن القصيبي بين يدي جلالة الملك المعظم في حفلة الشاي التي أقامها الشيخ عبد الرحمن القصيبي وآله في محلة الرفاع من البحرين]

مولاي يا صاحب الجلالة

سيدي صاحب العظمة - سادتي أصحاب السمو الأمراء - حضرات الأماجد إن القلم ليتعثر إذ يحاول عبثاً أن يسطر على الورق شعور الفرح والغبطة الذي يخالج نفوسنا جميعاً ويملأ شغاف قلوبنا لزيارة جلالتكم الميمونة للبحرين وإني لأتلفت يميناً ويساراً فلا أرى إلا وجوهاً طلقة تطفح بالبشر وتتلألأ بالسعادة. كيف لا وهي في هذا اليوم الأغر الذي هو من أسعد أيام حياتنا وأبهجها وسنحتفل به يا مولاي كأبهى ما يكون الاحتفال وسنفرح به فرحنا بأروع عيد من اعيادنا القومية.

مولاي - لقد أعادت زيارتكم إلى أذهاننا الذكرى العاطرة لزيارة جلالة والدكم الراحل - أسكنه الله فسيح جنانه - وهاهي ذي السنين وقد تصرمت والأيام وقد كرت وذكرى تلكم الزيارة التاريخية ما زالت أمامنا قوية حية وكأنها لم تك إلا بالأمس. لقد حملت تلك الزيارة في طياتها - كما تحمل زيارتكم الحالية - أسمى وأروع معاني الود والاخاء المتبادل بين أسرتي آل سعود وآل خليفة ويا له من ود مكين واخاء ثابت لا يعبأ بمرور الزمن ولا يؤثر عليه مؤثر ولا يضعف من قوته شيء. إنها لعمري صورة كأروع ما تكون الصور وصفها لنا آباؤنا من قبل وسنصفها لأولادنا من بعدنا كما يصفونها بدورهم لأبنائهم فتتناقلها الأجيال القادمة جيلا بعد جيل مثالا للتضامن حينما يبلغ ذراه. وللمحبة حينما تبلغ أوجها وللاتحاد حينما يبلغ منتهاه.

نرجع بأذهاننا الى الوراء قليلا - إلى خمسين عاماً مضت - حينما كانت المملكة العربية مسرحاً للفوضى والعدوان وميداناً للظلم والاستبداد فأتاها عبدالعزيز حاملا سيفه بيمينه والقرآن بيساره وبعد بطولة تتضاءل أمامها البطولات وبعد جهاد تميد له الراسيات وتسكن عنده الجامحات خرج منتصراً إنتصاراً لم يعرف له التاريخ مثيلا مكللا جبينه بأكاليل الغار والسؤدد مستولياً على مقاليد الحكم في بلاد آبائه وأجداده فذلل تلكم العقبات الكؤود وأزال الظلم وأباد الجور ونشر الأمن والعدل وسار ببلاده قدماً محيياً مجدها الداثر حتى بلغت ما بلغت متسنمة أعلا المراتب آخذة مكانها المرموق في مصاف الأمم الحية الحرة وحمل ابنه سعود من بعده رسالته العظيمة وسار لتحقيقها بعزم صلب لا يلين وإرادة حديدية لا تفل يساعده على ذلك بقية أمراء البيت السعودي المالك فلا غرو إذا ما رأينا اليوم وقد لبس أروع حلة وازدان بأبهى زينة وخرج بأسره كبيره وصغيره - شيبه وشبابه - خرج ليحي مقدمكم - يحي مقدم العاهل المعظم ويرحب - أحر ترحيب بغير خلف لخير سلف.

على الطائر الميمون يا خير قادم
وأهلاً وسهلا بالعلا والمكارم

مولاي - لا أخالني في حاجة الى أن أنوه بالعلائق المتينة والروابط القوية التي تشد البحرين إلى أخته الكبرى المملكة فهذا شيء مسلم به وإن لم يكن هناك سوى وحدة الدين والعنصر واللغة لكان في ذلك الكفاية وأود أن أنتهز هذه الفرصة لأشيد بالمعاملة الحسنة التي يلقاها هنا جميع السعوديين فقد كان لهم صاحب العظمة الشيخ سلمان بمثابة أب بار يحنو عليهم ويحيطهم برعايته حتى أخذوا يشعرون أنهم إنما يعيشون في بلادهم وبين أهلهم وعشيرتهم وماهذا إلا شيء طبيعي يساير الخطة التي درج عليها كل من جلالة ملك المملكة وحاكم هذه البلاد.

مولاي يا صاحب الجلالة

في هذه المرحلة الحاسمة من تاريخ الدول العربية وفي هذه الآونة العصيبة التي انتابتها فيها الكوارث وتتابعت عليها الخطوب تتطلع إليكم الأفئدة وتتطاول إليكم الأعناق وتشرئب اليكم الأبصار منيطة بكم آمالها العذاب عاقدة عليكم أمانيها العزاز فأنتم نجمها الهادي في الليالي الحالكات وأنتم نبراسها المضيء إذا ما دجت بها الداجيات وسيمدكم الله بيأس من لدنه حتى تحققوا كل هذه الآمال وتتيحوا للعرب أن يعيشوا كما كانوا سادة كراماً وقد كسروا الى الأبد الأغلال التي ينوؤن بها ونشطوا من عقالهم وطرحوا عنهم قيودهم وتنشقوا عبير الحرية الذي حبس عنهم طويلا فان للأمم آجالا وأجل كل أمة يوم تفقد حريتها.

مولاي يا صاحب الجلالة

إن قلوبنا جميعاً ستظل إلى الأبد تحيي ذكرى هذه الزيارة الميمونة وان هذه الأودية والآكام ستظل هي الأخرى ضنينة بهذه الذكرى محافظة عليها وستتفح بها - على مر السنين - كأعطر ما تكون الذكريات.

وفي الختام أشكر لجلالتكم ولعظمة الشيخ سلمان وأصحاب السمو الأمراء - تنازلكم بحضور حفلنا المتواضع وأحييكم تحية طيبة مباركة مستمدة صفاءها من صفاء سماء نجد وطهرها من طهر ماء زمزم ورقتها من رقة نسيم الصحراء في ربيعها الفواح - وأبتهل الى الله عز وعلا أن يطيل في عمركم ويحفظكم ذخراً وعزاً للعروبة والاسلام والسلام عليكم.

بشرى للعرائس

ورد للمعرض للصبري بجدة التابع لغرفة القاهرة التجارية موبيليات فاخرة كاملة وبالقطعة ومكاتب وغيرها تباع بتكاليفها — بادروا حالا قبل النفاذ .

للايجار

المعروض للايجار الدار الكائنة بالشرقية بجوار سكني على حجاج الجار بالطائف وهي على الطراز الحديث فمن له رغبة في الايجار يراجع محمد ساعاتي بالحراج او المالك أ. بن فقيه بحلة بالقشاشية .

حمامات شانكس
Shanks

تستعملها معظم القصور الملكية

توجد من جميع المقاسات
دي لوكس وممتازة

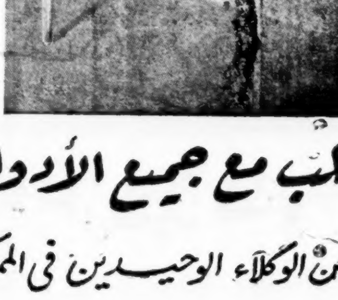

تطلب مع جميع الأدوات الصحية الأخرى

من الوكلاء الوحيدين في المملكة العربية السعودية

ابراهيم عبدالله الجفالي واخوانه

مكة - جدة - الطائف

بشرى
الى اخواننا التركستانيين

جاءنا من الحاج محمد أمين اسلامي التركستاني صاحب مجلة آزاد تركستان التي ستصدر بالقاهرة ما يأتي : -

بحمد الله وتوفيقه قد اعتزمنا اصدار مجلة دينية وادبية باسم آزاد تركستان (تركستان الحرة) تذيع ثقافة العلم والتاريخ والفضائل الاجتماعية باللغة التركستانية والأحرف العربية انها الصحيفة التي طالما انتظرتموها وتطلعتم الى صدورها والتي افسحت الحكومة المصرية صدرها مشكورة بالتصريح باصدارها .

وهي اذ تعبر عن مآثر تاريخكم وعن صدق نهضتكم وجهادكم ستسجل بمداد ذهبي وأحرف من نور مآثر آل سعود على الأسلام عامة والتركستانيين خاصة وستخلد لهذه المملكة العربية ولمصر العزيزة حكومة وشعبا كرم الضيافة وحسن الجوار لابناء تركستان المضطهدين في دينهم وأمتهم والله وحده ولي التوفيق .

الخطوط الجوية العربية السعودية

مساهمة منها في تيسير الوسائل المريحة للسفر جواً للجمهور الكريم سيما في هذه الايام التي يسافر فيها كثيرون للاصطياف ولقضاء الاعمال ، فقد خفضت اجور السفر على طائراتها تخفيضا هائلا وفيما يلي الأجور بعد التخفيض .

من	الى		ريال سعودي
جدة -	دمشق او بيروت	ذهابا	٢٥٠
« -	« «	مرجعا	٤٥٠
« -	القاهرة	ذهابا	٢٥٠
« -	«	مرجعا	٤٥٠
« -	المدينة	ذهابا	٠٧٥
« -	«	مرجعا	١٥٠

فبادروا الى حجز محلاتكم بوقت كاف لتضمنوا الحصول على الاماكن بالنظر لشدة الازدحام ولكافة الايضاحات الاخرى ومواعيد سفر الطائرات راجعوا وكلاء الحجز والقطع العموميين .

الاسواق العربية السعودية

جدة - شارع الملك عبدالعزيز

حيث يقوم موظفوهم المخصصون لهذه الغاية بخدمة الجمهور .

مواعيد الطائرات اللبنانية

التابعة لشركة الخطوط الجوية اللبنانية

ابتداء من يوم الثلاثاء الواقع ١٠ شعبان الموافق ١٣ ابريل تحضر الطائرة من بيروت الى جدة يوم الثلاثاء والجمعة من كل اسبوع الساعة ١١/٠ عربي صباحا وتغادر جدة الى بيروت بنفس اليوم الساعة ١٢/٠٠ عربي صباحا .

لحجز محلاتكم راجعوا الوكلاء العموميين

حسين العويني وشركاه

جدة - شارع فيصل

باصات اونيدا الممتازة

مشهورة بالعالم اجمع
بالمتانة - والسرعة - والاقتصاد

Oneida

يمكن تركيب بوديهات الباصات ماركة اونيدا على جميع موديلات الشاصيهات الامريكية موجودة من اثنى عشر موديلا مختلفة الحجم حمولة من ٢٠ الى ٥١ راكبا

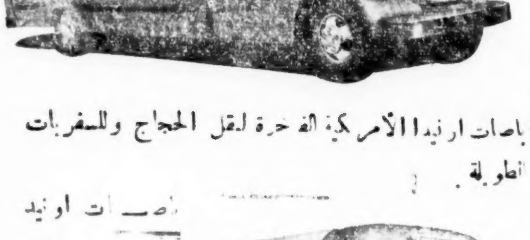

باصات اونيدا الأمريكية الفاخرة لنقل الحجاج وللسفريات الطويلة .

باصات اونيد موديل مونوبيات ذات الموتور بالمقدمة حمولتها تصل إلى ٥٤ راكبا باصات اونيدا المختلفة تعطيكم الراحة والامان للحصول على التفاصيل الكاملة خابروا

سليمان العبدالله الغنيم وشركاه — S - A - Ghuneim &co
٣٥٠ بالافنيو الخامس — INC 350 Fifth
بناية الامبايراستايت — Ave - Empire
نيويورك - الولايات المتحدة — State Building

Newyoik U S : A ; Cable: NAJDICONEW YORK

شخصية الأسبوع

وكيل وزارة المعارف

الشيخ عبد العزيز بن عبد الله بن حسن آل الشيخ

* ولد بمدينة الرياض عام ١٣٣٦ وعمره الآن ٣٧ عاماً .

* متزوج وله ستة اولاد اكبرهم (عبد الرحمن) وسيتقدم لامتحان الشهادة الابتدائية في هذا العام .

* قرأ القرآن في حداثته على والده وعلى بعض الحفاظ في الرياض واتم حفظه ولم تتعد سنه الثانية عشرة .

* في اواخر عام ٣٤٩ هـ انتقل مع والده فضيلة رئيس القضاة الى الحجاز وتلقى على يديه العلوم الدينية والعربية وفي عام ٣٥٣ عاد الى الرياض ودرس على فضيلة الشيخ محمد بن عبد اللطيف وفضيلة الشيخ محمد بن ابراهيم

* سافر الى مصر في اوائل عام ٣٦٥ والتحق بكلية الشريعة وتخرج منها عام ٣٦٩ بعد ان تحصل على شهادتها العالية .

* عين بعد تخرجه عضواً بهيئة رئاسة القضاة ثم اماماً وخطيباً للمسجد الحرام عام ٧١ وبحكم ثقافته الدينية العميقة خرج بخطب الجمعة من حدود العظات والنصائح الدينية الى معالجة المشاكل الاجتماعية والاصلاح واثارة الرأي العام فيما يهمه من مسائل الدنيا والدين .

* دلت المدة التي قضاها عضواً برئاسة القضاة على نضجه وكفايته فرقي في عام ٧٢ الى معاون لرئاسة القضاة وفي هذا العام صدر مرسوم ملكي بتعيينه وكيلاً لوزارة المعارف مع قيامه بعمله في رئاسة القضاة .

* جمع بين الكفاية العلمية والادارية ما جعله محل الثقة والتقدير ، عدا ما يمتاز به من لين الجانب وطيبة القلب ؛ وتطالعك شخصيته بوقار العلماء وعزيمة الشباب .

* من عيوبه انه صريح الى ابعد حدود الصراحة ، فهو يجهر بما يعتقد دون مبالاة بعنت المتزمتين

* نصيحته للشباب ان يتمسكوا باهداب الدين وتعاليمه السامية وان يغتنموا فرصة شبابهم قبل هرمهم وينالوا قسطاً وافراً من التعليم ليكونوا اعضاء نافعين في الهيئة الاجتماعية ويخدموا مليكهم ووطنهم

(عين)

طلاب عرفتهم ..

الطالب عبد الله خياط من طلبة مدرسة تحضير البعثات ولد عام ١٣٥٥ هـ وهو طالب مثقف يكتب في مواضيع مختلفة وهو الذي انشأ الندوة الادبية للمطالعة والقراءة لتثقيف الطالب وهو الآن يعد برنامجاً علمياً للعطلة

عيبه انه كثير الكلام ويتحدث بصوت مزعج ولديه بعض كلمات تتردد اثناء حديثه يتضايق منها الكثير من زملائه واذا نطق الانجليزية ينطقها على غير اصلها وهو محبب عند اصدقائه .

يهوى القراءة والتعارف مع ابناء البلاد العربية .

ميم ..
تحضير البعثات

دنيا الطلبة

حكمة العدد
الجد في الجد والحرمان في الكسل
فانصب تصب عن قريب غاية الأمل

تصدر يوم الاحد من كل اسبوع

الطلبة يكتبون

(ما يهمك أن تعرفه)

قليل من الناس من أتقن فن جمع الذكريات الطيبة .

فهم يجمعون الخزف القديم ، والصور الفاخرة . والكتب النادرة وهي جميعاً جميلة تسر العين والقلب ، ولكن ما اسرع ما يمشي العطب فيها ولكن الذكريات السعيدة ذخائر لا تبلى .. وليس في وسع أحد ان يسلبنا اياها ؟

ابراهيم احمد مليباري
مكة المكرمة المدرسة الخيرية

« العلم وفوائده »

العلم هو نور في الحجى والبصائر وبه جميع الشعوب ولواؤها الخفاق ولولاه لما تقدمت الشعوب وتحققت الآمال فينبغي علينا جميعاً نحن شباب المستقبل الراهن أن نشرئب لهذا المنهل العذب ونحمل أنفسنا فوق الطاقة في سبيل نيلنا هذا العنصر القوي والمصباح المضيء لنصبح رجالا عاملين لوطننا العزيز ما نساير به ركب الحضارة والنهضة الوثابة حتى يتقدم الى الامام ويباهي بنا بين شعوب العالم المتقدمة مع احياء مجدنا الغابر ومجد آبائنا السابقين الذين جاهدوا في الله حق جهاده . لاسيما وقد تحققت الآمال بتعيين صاحب السمو الملكي الأمير الشاب الطموح فهد بن عبد العزيز ربانا للعلم وطلابه :

احمد عمر عبد الهادي
المدرسة الليلية الانجليزية بجدة

« عزة الادب »

ينبغي للمرء ان يحترم الكبير ويعطف على الصغير وان يعامل من هو مساوله بما يجب ان يعامل به نفسه ؛ وان يتمثل رئيسه بصفته مرءوساً له وان يكون حسن الالفاظ والاشارة متباعداً عن دنيء الكلام ، وان يحفظ لسانه وان يكون بشوشاً ولا يستهزيء باصدقائه ولا يزدري باقرانه وان لا يكون فظاً غليظ القلب وان يتباعد عن اللؤم ، وان يكون كريم الخلق متواضعاً ذا تؤدة في شؤونه ؟

احمد عمر صيرفي – المدرسة السعودية

للتسلية

جاءتنا هذه المسابقة من ابراهيم أحمد مليباري

(١) أمسك حسن بقلم وأخذ يجرى بعض العمليات الحسابية ثم قال لعبدالله :

اذا جمعت عمرك وعمري وعمر ابنك ، لحصلت على نفس النتيجة التي تحصل عليها لو ضربت عمر ابنتك في نفسه .. واذا ضربت عمرك في نفسه وعمري في نفسه كذلك ، وعمر ابنك في نفسه أيضاً ، وجمعت النتائج الثلاث وجدت ان المجموع يساوي ما تحصل عليه لو ضربت عمر أبينا في نفسه فهل تستطيع أن تعرف عمر حسن وابنه ووالده ؟

وعمر عبدالله وابنه ووالده ؟

وجاءتنا هذه من الطالب فؤاد عبد الجبار بالمدرسة الناصرية

(٢) ماهو الشيء الذي يوضع على المائدة ويقطع ويوزع على الحاضرين ويأكلون منه ولا يدخل جوفهم ؟

ردود خاصة

تركي بن منصور التركي

الفائز بجائزة (امتحن ذكاءك) هو احمد رواس الطالب بالمعهد ، والعقبى لك .

ح . م – الثانوية الثانية

كلمة (طلاب عرفتهم) يكتبها زميل لكم نشرنا اسمه في العدد ١٥٠٧ من هذه الصحيفة .

الطالب د . هـ . ل

يحسن بك ان تلتفت للمذاكرة لاسيما والامتحانات على الابواب

من الطلبة واليهم

عبد الله سعيد باقيل وحسين ددن وأمين امام وسيف بن صالح السليمان وفؤاد نعمة الله وعبد الله بن صالح القزاز وسعدون الحمد السعدون وعبد الرحمن بن محمد الدالي وعبد العزيز بن صالح بن عسكر وعبد العزيز فهد الدرس وسيد بن محمد بن مرضي وسعيد عوض حسنون وصالح بن أحمد الطائي محمد الزيد الجبر وعلي بن محمد العراجي ومحمد نور ادريس وعبد الرحمن بخاري وابراهيم نشار وفيصل قاسم تركستاني وعوض حسين سرور وصديق صومالي وحسن عرفه وعبد العزيز الصحابي ومحمد كامل خجا وصالح مغربي وقايد اليماني واسعد سليمان كردي وعبد الله بن محمد الشائم . — ردودكم عن مسابقة العدد الاسبق صحيحة .

طارق عبد الرحمن
مدرسة تحضير البعثات

مة لك (رأيت . وسمت) جيل . وقد اعجبنا بفكرتك التي تدعو الشباب الجامعي الى القاء محاضرات على الشباب والطلبة في اندية عامة او حتى في المدارس الثانوية لتوجيههم وتوجيه اوقات فراغهم ونرجو ان نتمكن من نشرها قريبا

حمزة عبد العزيز – مدرسة الشرطة

ليس المنظر الذي شاهدته في خط الدامة هو الاول – ولا الاخير – من نوعه ، والذوق لا يوجد بالاكتب ، كما يقولون اما كلمتك « شهادة الدراسة وشهادة الحياة » التي اقتبستها من ترات احمد شوقي فجميلة تدل على حسن تذوقك للادب الا اننا نفضل ان ننشر لك شيئا من انتاجك

عبد الرحمن نامي المدني
معهد الرياض

الهمسة الموجهة منك لزميلك سليمان ابن علي الدخيل — نرى انها خاصة تهم صديقك وحده والجريدة لا تنشر الا ما يهم الرأي العام .

حلول مسابقة العدد الماضي

(١) يصل حمدي الى المحطة قبل عصام بنصف ساعة

(٢) مامضى: ساعة دقيقة ١٢ ٧ — الباقي: ساعة دقيقة ٤٨ ٤

الفائزون

فاز الطالبان عبد الرزاق وخالد اشقرقي حل المسابقتين واجاب بعض القراء على المسألة الاولى والبعض الآخر اجاب على المسألة الثانية ونذكر فيما يلي اسماء من اجابوا على احدى المسابقتين

محمد بكري دحلان . عبد الاله شاكر . عبد العزيز لحظة . عبد الحميد حسين شرواني . محمد طاهر دهان . عبد الرحيم باوزير . احمد سعيد عاودي . عبد المحسن قاروت . محمد نور ادريس غازي عمر لحظة ، محمد الزيدا بره دحم بالخير

حفلة مدرسية

(من الطالب عبدالله آل الشيخ)

اقام عبد العزيز النمايف العريز الطالب بالسنة الرابعة بالمدرسة الرحمانية حفلة غداء يوم الجمعة ٧٣/٨/٦ ببستان الزاهر بالشهداء بمناسبة ختمه لكتاب الله المجيد دعا اليها زملاءه في الفصل وبعض طلبة المدرسة تحت رعاية مدير وأساتذة المدرسة وموظفيها وكانت حفلة شائقة جميلة وأقام الطلبة هناك نادياً للخطابة . افتتح بتلاوة آي الذكر الحكيم رتلها الطالب عبدالله زواوي ثم أقام صاحب الدعوة والقى خطاباً شكر فيه الحاضرين على تلبيتهم دعوته ثم اعقبه الطالب عبدالله آل الشيخ بخطاب بليغ شكر فيه صاحب الحفلة ثم قام الطالب حمزة ضياء الدين رجب والقى قصيدة فكاهية جيلة ثم قام الطالب عمر علوي زيني والقى فكاهات نالت الاستحسان واختتم الحفل بتلاوة القرآن الكريم رتله الاستاذ عبدالله علي حافظ وقام بترتيب البرنامج الاستاذ عبد القادر الياس

يوم الامتحان

على الرحب فاز فالجميع مرحب — فأنت الى من قبل والترقب
وأنت بشير تصطفى لك خيرة — من النشء قد فازوا بجد فقربوا
وأنت نذير للكسول ومنذر — وكل كسول بالسقوط يهيب
فأنعم بيوم الامتحان فانه — ليوم أغر في السنين محبب
فما هي فالاقدام منك بزدرى — ولا أنت مما يبتلى ويؤنب
امجرك فخر ماله من مماثل — وصبحك صبح يرتضى ويراقب
فمالي سوى الآمال منك ومأرب — هو الفوز لا غير يحب ويطلب

المدينة المنورة : المعهد العلمي السعودي
الطالب عبد الرحيم بكر بالسنة الثانية

أمثلة تزيدك قوة في اللغة الانجليزية

نحن في التفكير والله في التدبير
Man proposes and God disposes.
الفشل يعلم النجاح
Failure teches success.
عند الشدائد يعرف الاخوان
Adversity tries friends.
لا راحة بلا تعب
No joy without annoy.
العاقل من اتعظ بغيره
By others faults wise men learn.
الكلام اللين يكسر الغضب
Fair words slake wrath.

صالح عبد العزيز العقل
مدرسة تحضير البعثات

ساعات وستن الشهيرة

ساعات وستن الشهيرة وراديوات و بطاريات (أرسي أي) العالمية مع أجود الماركات للساعات والراديوات والبطاريات الناشفة بالجملة والمفرق بأسعار لا تزاحم تجدونها بمحل عبدالله بن سعود العيسى مكة المكرمة شارع الجفالي .

معروض للبيع

المعروض بالمزاد العلني حصة قدرها عشرة قراريط ونصف شائعة في ٢٤ قيراط من كامل الدار المشتملة على ساكن علوية ومقلية الكائنة بالشامية الخالفة من عبدالله رشيد نوب المملوكة له بموجب صك من المحكمة الكبرى الكائنة بالشامية بالزقاق الموصل الى جبل الترك فمن له رغبة فليراجع الدلال موسى زمزمي التكروني باب جياد أو كاتب عدل مكة المشرفة عرابي سجيني في بحر شهر من تاريخ نشره .

اراضي للبيع

فرصة ثمينة لا تعوض قطع مختلفة المقاس والموقع الجبائي مسورة تصلح فيلات ومعها رخصة للبناء بالطائف باماكن مغربية وبارق الاحياء ومنها ما يقع على ثلاث شوارع ومنها على الشارع الرئيسي المراجعة لمدة خمسة أيام لدى الأخ عبد الرحمن النمري الصيرفي بالطائف أو تلفونيا وبمكة الشيخ محمد رهيبي .
عاصم الشيبي

(لم تعد معذوراً في اهمال مالك)

فقد ضمنا لك الحرز المكين لحفظه فجلبنا خزانات الحديد الالمانية المشهورة (بوارى بانزر)

التي ادهشت الجميع بقوتها ومتانتها وتحديها لكل الاخطار مع تنوع احجامها الملائمة لكل الاغراض من نصف طن الى ثلاثة طن فما فوق ماعليك الا ان تبادر باختيار ما يلزمك منها لحفظ نقودك او مقضياتك الثمينة أو وثائقك بعد مشاهدتها في معرضها امام البنك الاهلي التجاري بجدة

اتصل حالا بالوكيل
عبد الوهاب نشار بجدة

او اكتب اليه بصندوق البريد رقم ٧٢
أو اتصل بالشيخ عبد الله ميره بمكة السوق الصغير .
وايا كان موقع إقامتك في مملكتنا العزيزة ففي الامكان إيصالها اليك بكافة التسهيلات المرغوبة .

طلب مدرسين مدنيين لوزارة الدفاع والطيران

ان وزارة الدفاع والطيران ترغب في تعيين أربعة أساتذة مدنيين وواحد مدرس على الآلة الكاتبة لكل منهم راتب قدره (٤٠٠) ريال سعودي فكل من يجد في نفسه الكفاءة ويرغب ذلك فليتقدم بمراجعة شعبة التدريب والعمليات بوزارة الدفاع والطيران بالطائف .

محل جلوي لتصليح الآلات الكاتبة

كنت قد اعلنت سابقاً باسم – جلوي وحسن مخدوم – عن استعدادنا لتصليح مكائن الآلات الكاتبة وحيث قد انفصل كل منا عن زميله وانتقلت الى محلي المعروف امام الاسد دكان الكرنتي وفي باب شريف دكان الحاج خليل جلوي فاني مستعد لتصليح مكائن الآلات الكاتبة بكل اتقان وعلى من يرغب في ذلك مراجعتي كما أني غير مسئول عن اي تقصير يحدث من زميلي حسن مخدوم .

الشركة السعودية لمصايد الاسماك تطرح اسهمها للشراء

تطرح للسعوديين وحدهم ثمانية وخمسين ألف وثمانمائة سهم من اسهمها للشراء – قيمة السهم الواحد (مائة ريال عربي سعودي) فمن رغب المساهمة بشرط أن لا تزيد اسهمه عن ثلاثمائة سهم عليه أشعار مكتب الشركة المؤقت بجدة بالبغدادية) على ان يدفع ربع قيمة السهوم التي يرغب الاكتتاب فيها لحساب الشركة في البنك الاهلي التجاري وفروعه في المملكة العربية السعودية لصالح وعبد العزيز كعكي وسالم بن محفوظ سابقا) ولدى مكتب الشيخ عبد الرحمن القصيبي في الاحساء والشيخ سعد التخيفي في الرياض وباقي هذه السهوم تدفع حين طلب الشركة ونظراً هذه الاسهم مطروحة

ويحق للشركة بعد انتهاء مدة الاكتتاب أن تحيل الاسهم الغير معطاة من بعض المقاطعات الى المقاطعات الاخرى . . وتحترق الصيد وسائر المكتتبين الاولوية في مساهمتهم لمدة ثلاثة اشهر اعتباراً من تاريخه وقد وزعت الاسهم على انحاء المملكة كما يلي :

عدد	
١٤٤٠٠	الحجاز .
١٤٤٠٠	نجد .
١٠٠٠٠	مقاطعة الاحساء
١٠٠٠٠	المقاطعة الشمالية .
١٠٠٠٠	مقاطعة عسير .
٥٨٨٠٠	

والغرض من هذا التوزيع هي اسهام جميع الطبقات في جميع اجزاء المملكة لرفع المستوى الاقتصادي فيها جميعا .

تخفيض اجور السفر على الطائرات اللبنانية

تعلن شركة الخطوط الجوية اللبنانية عن تخفيض اسعار السفر بين جدة وبيروت حيث اصبحت ابتداء من ٧٢/٨/٨ الموافق ٥٤/٤/١١ كالآتي :

ريال	
٢٥٠	من جدة الى بيروت ذهابا فقط
٤٥٠	من جدة الى بيروت ذهابا وايابا

للاستعلام اتصلوا بالوكلاء العموميين
حسين العويني وشركاه
شارع فيصل
جدة

الى الأطباء

يسر الشركة الهندسية العربية «عربي» وكلاء شركة

بارك ديفيز [PARKEDAVIS]

ان تعلن لحضرات الاطباء انه قد وصلت كميات من مستحضر .

(الكلورومايستين)
CL - HOROMYCETIN -

محطة شركة التبريد بالبغدادية جدة

تخفض اسعارها لغسيل وتشحيم السيارات

شركة بيرلي ذات الشهرة العالمية

تمنح هدايا فاخرة لمشترى كفراتها
اشتروها من محلات
عبد اللطيف جميل
بجدة – ومكة – والرياض